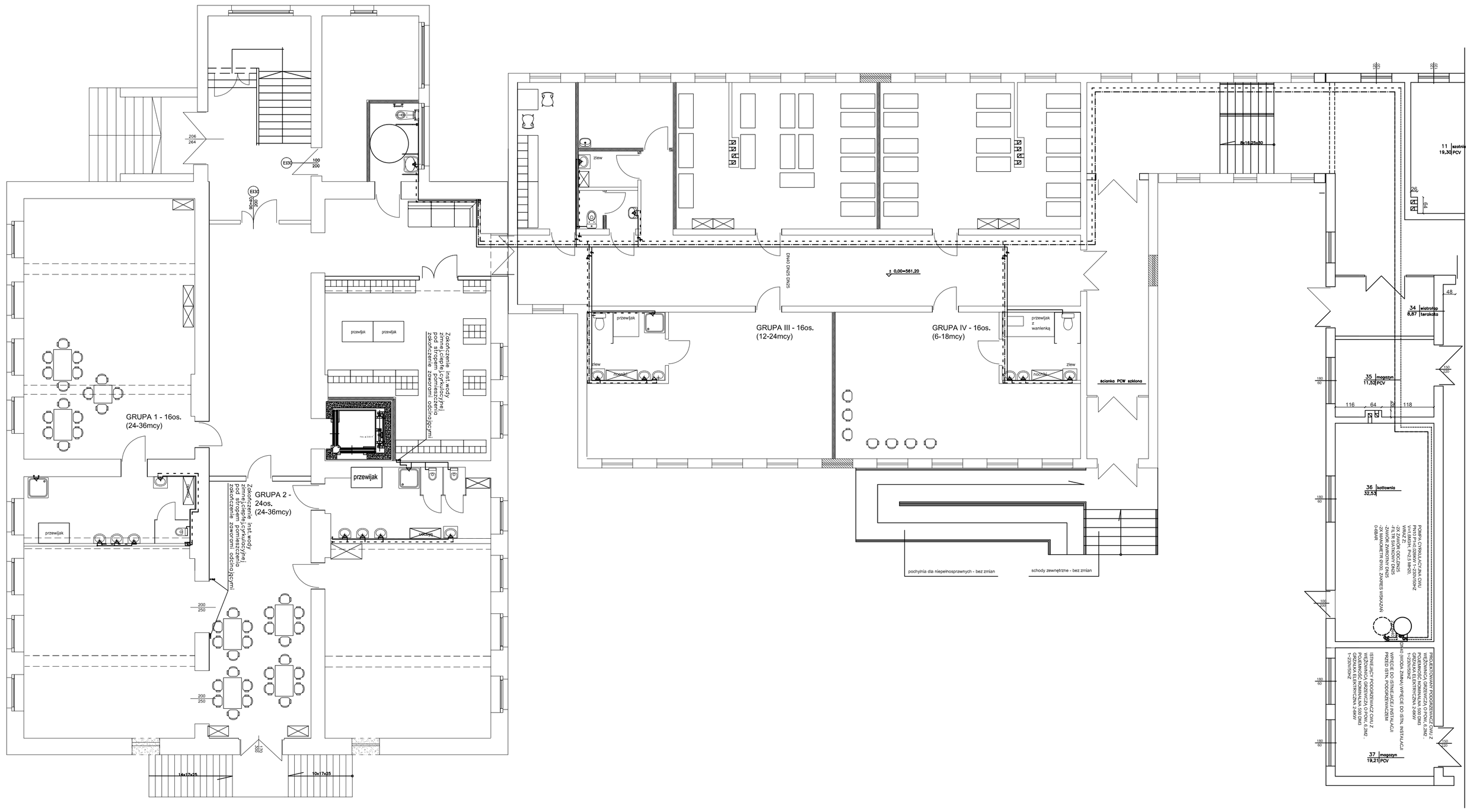

Przedsiębiorstwo "INWESTBUD" Sp. z o.o.
58-306 Wałbrzych, ul. Jaworowa 15a

Projektant specj. instal. sanitarn.	mgr inż. Maciej Rogowski	DOŚ/0380/PWBS/18		Data: 05.11.2019r.
				Stadium: PB
Zadanie:	Remont i przebudowa budynku Publicznego Gimnazjum nr 1 przy ul. Waryńskiego 10 w Boguszowie–Gorcach na potrzeby utworzenia żłobka zlokalizowanego na parterze oraz zaplecza kuchennego w piwnicy. (działka nr 628/1, 628/2, obręb nr 3 Boguszów).			Skala: 1:100
Inwestor:	Gmina Miasta Boguszów–Gorce Pl. Odrodzenia 1, 58–370 Boguszów–Gorce			Nr rys.: 4
RZUT PARTERU – INSTALACJA WODNA				

woda zimna
rurociąg na wysokości stropu
rurociąg pod stropem

Zastrzega się wszelkie prawa wynikające z Ustawy o prawie autorskim. Rysunek chroniony nie może być w całości lub w części przerysowany, wzgledmiony lub udostępniony konkurentom, bez pisemnej zgody firmy projektującej